

にらさき

No. 82

令和7年10月号

社協だより & ボランティアだより



夏休み学生ボランティア

～誰もが安心して、充実した暮らしができる福祉のまち～



社会福祉法人
葦崎市社会福祉協議会

〒407-0037 山梨県葦崎市大草町若尾1680
(葦崎市老人福祉センター内)

TEL 0551-22-6944 FAX 0551-22-6980

■TEL (法人後見専用) 0551-30-6011

E-mail : info@nirasaki-shakyo.or.jp

葦崎社協ホームページ▶



運営事業所

■居宅介護支援(ケアマネージャー)事業所

TEL 0551-23-5040

FAX 0551-23-5040

■大草デイサービスセンター『こぶし荘』

TEL 0551-23-5080

FAX 0551-23-5040

葦崎市社会福祉協議会

検索

社会福祉協議会とは

社会福祉協議会は、民間の社会福祉活動を推進することを目的とした営利を目的としない民間組織です。昭和26年に制定された社会福祉事業法（現在の社会福祉法）に基づき、全国、都道府県、市町村に設置されています。

社会福祉法第109条で、市町村社会福祉協議会は、「地域福祉の推進を図ることを目的とする団体」として明記されており、行政との連携を密に様々な地域福祉事業を実施しています。

本会は、昭和46年に社会福祉法人として設立され、地域に暮らす方々や民生委員児童委員、社会福祉施設・社会福祉法人等の福祉関係者、保健・医療・教育など各種関係機関に参加・協力いただき、各種事業を行っています。

運営組織図

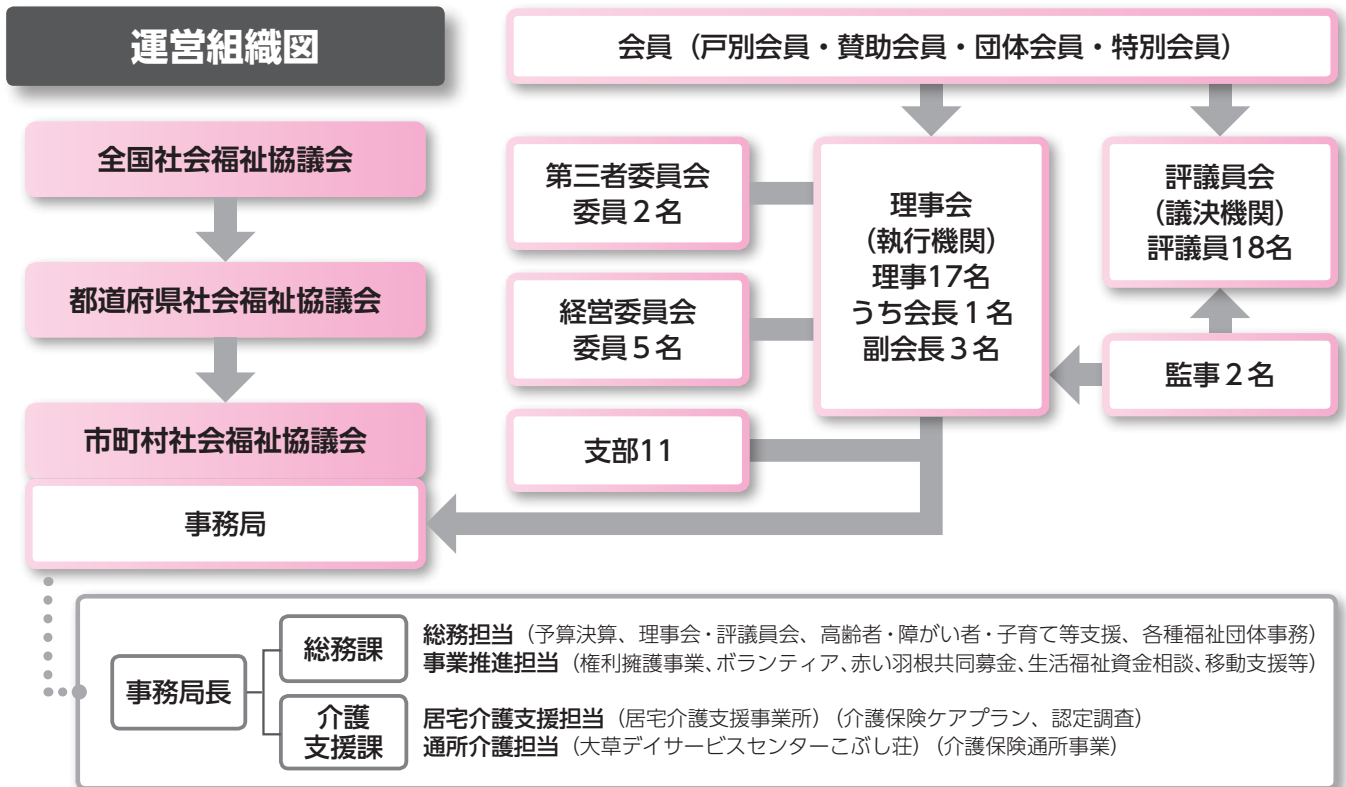

理事

水川 勉 (会長)
根岸 利文 (副会長)
一木 芳恵 (副会長)
井上 由美子 (副会長)
城宝 賢二
杉山 晴夫
金丸 光太郎
小池 正
生山 智子
内藤 真二
齊木 圭二
数本 利明
寺田 昭利
鈴木 光司
居村 一彦
保坂 由美
伊藤 保昭

監事

駒井 宗男
下村 貞俊

支部長

浅川 貴
猪股 武信
作地 慶一
丸山 美知子
堀井 孝雄
内藤 真二 (理事兼務)
齊木 圭二 (理事兼務)
吉田 優
山本 克己
鈴木 光司 (理事兼務)
居村 一彦 (理事兼務)

評議員

有泉 幸次
工藤 正一
小澤 芳雄
山本 正英
萩原 葉子
山本 美津子
樋口 志郎
清水 昭二
堀内 美幸
赤澤 清女
五味 敏成
小澤 徹
内藤 慶子
小池 久美子
内藤 由美子
小田切 優
今福 久子
功刀 たつ美

* 理事・監事・支部長任期：令和7年6月20日～令和9年6月開催の定時評議員会終結の時まで

* 評議員任期：令和7年6月21日～令和11年6月開催の定時評議員会終結の時まで

令和
7年度

赤い羽根共同募金運動が 始まります

運動期間 10/1~3/31

共同募金運動は、毎年10月1日から3月31日まで行われる住民主体の募金運動です。昭和22年に始まり、今年で79回目を迎えます。集まった募金の約7割が募金をいただいた地域で使われ、地域福祉の推進活動、福祉団体への助成など、「じぶんの町を良くするしくみ」として役立っております。また、残りの3割は市区町村を越えた広域での活動や災害時の備えなどに使われています。

蕪崎市では、昨年度**4,940,553円**の募金が集まりました。ご協力ありがとうございました。本年度もご家庭や職場、街頭などさまざまな形で募金活動を行います。皆様の温かいご協力をお願いいたします。

令和7年度目標額
5,616,000円

[今年度の共同募金の使い道]

- 社協活動啓発事業
(社協だより&ボランティアだより)
- 生活困窮者支援食糧等提供事業 (支え愛)
- 防犯ブザー贈呈事業
(市立小学校新入学児童)
- 出産お祝品贈呈事業
- 在宅福祉事業 (障がい者交流運動会)
- 社会福祉大会運営事業
- 老人福祉センターまつり運営事業
- ユニバーサルボッチャ大会事業
- ボランティア移動支援事業
- 地域活性化配分事業 (公民館等への助成)
- ボランティア福祉活動助成金交付事業
- 子ども食堂等活動支援金助成事業
- 歳末たすけあい事業
(生活保護世帯・障がい児への物品贈呈)

「インターネットからの募金」ができます

下記のQRコードまたはURLから赤い羽根共同募金のサイトへアクセスできます。手順に沿って寄付金額等の入力を進めることで募金ができます。皆さまの温かいご支援とご協力をよろしくをお願いいたします。



[URL]

<https://hanett.akaihane.or.jp/donate/entry/100/19/19207/>

赤い羽根共同募金

令和6年度は以下の事業に
役立てられました

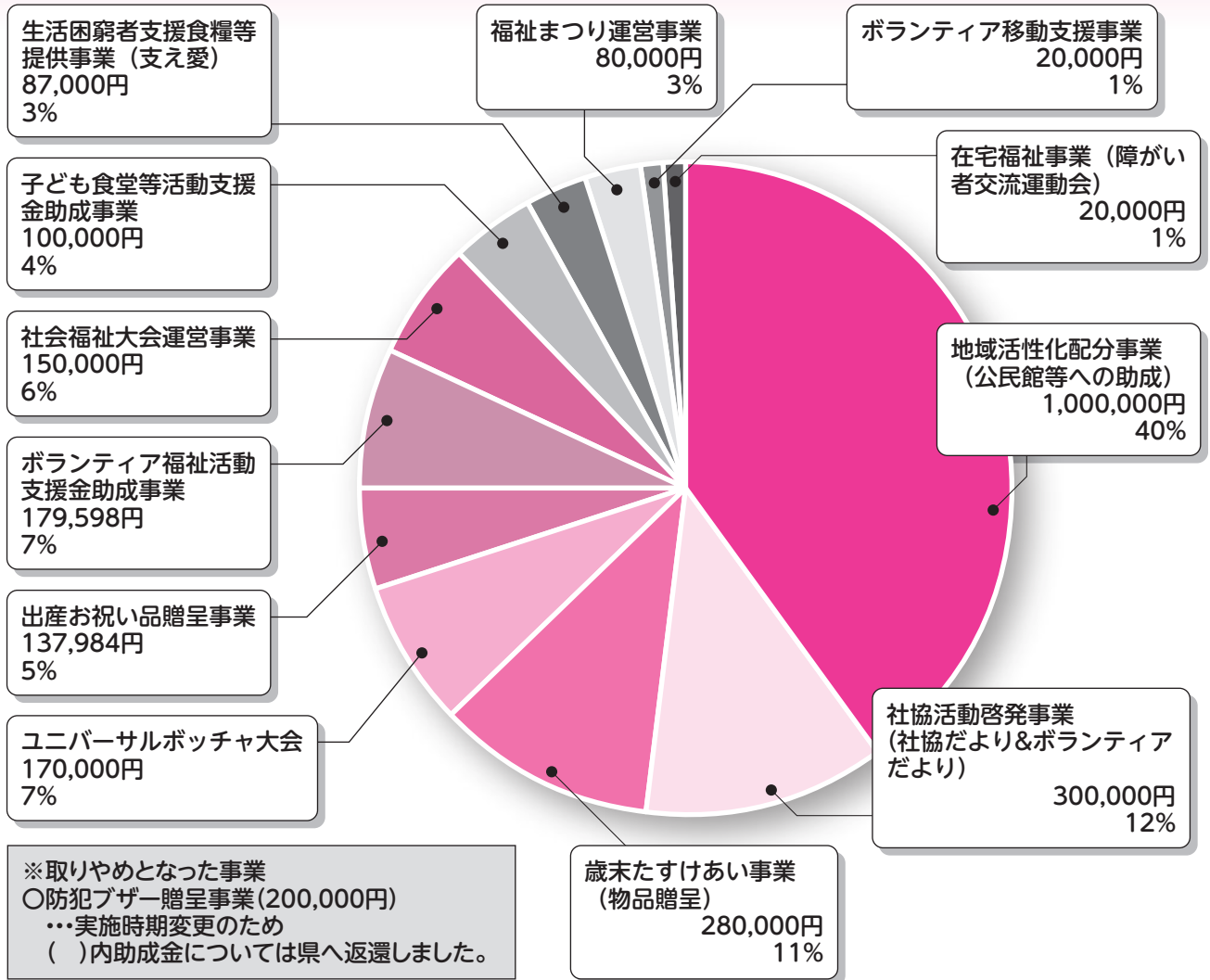

ボランティア移動支援事業

市民ボランティアに車両を貸し出し、自身での移動が困難な方の移動支援を行っています。令和6年度は、316件もの支援を実施していただきました。いただいた助成金は、燃料費や消耗品の購入に活用させていただきました。



子ども食堂等活動支援金助成事業

市内で子ども食堂等の活動を行う団体を対象に助成を行い、地域住民が安心して過ごせる地域の居場所づくりを推進します。令和6年度はNPO法人にらんさんへ助成を行い、子ども食堂をはじめとする居場所づくりの活動に活用していただきました。

皆様の温かいご協力ありがとうございました。

ボランティア講座のお知らせ

【技能系ボランティア講座】

- 日時 令和7年10月30日(木) 10:00～
- 内容 網戸の張替え
地域で活動している「だんぼらの会」が指導してくれます！
- 持ち物 自宅の網戸、張替え用工具
※無くても可

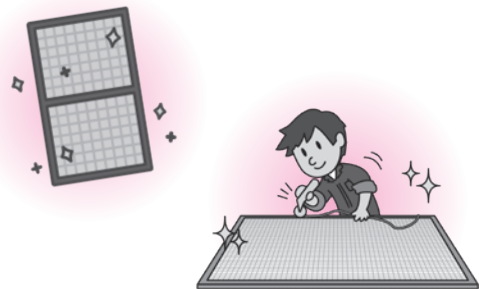

〈各講座〉

- 場所 韮崎市老人福祉センター 会議室等
- 申込み 必要
韮崎市社会福祉協議会までTEL (0551-22-6944) または来所にて受付

夏休み親子点字・手話体験教室

視覚・聴覚に障がいのある方への理解と点字や手話への親しみをもつことを目的に夏休み親子点字・手話体験教室を実施しました。

点字教室では、絵本づくり、ネームシールづくり、パソコン点訳などを体験しました。

手話教室では、あいさつ、自己紹介、家族、感情、数字などの表現を学びました。

「点字は最初は難しかったけど、練習するうちに少しずつできるようになって嬉しかった。」

「点字が人と人をつなぐ大切な手段ということに気づきました。」

「練習した手話が、ちゃんと通じたときはすごく嬉しかったです。」「もっといろいろな言葉を覚えて、手話で会話できるようになりたいです。」等々の感想をいただきました。

それぞれ良い体験をしていただきました。

手話



点字



在宅障がい児(者)おひさまの会療育指導事業

おひさまの会では、親子で一緒に楽しめる活動を企画しています。

今年度第1回は甘利山へハイキングに出掛けました。

また、10月には初の企画として室内に4mの大きなドームをたてて星空を鑑賞する「キャリング・プラネタリウム」を開催します。

原則、毎月第4土曜日10:00~12:00に活動を行い、毎年人気のあるスポーツ吹き矢、ミニキャンプ、あそびパンなど、バージョンアップした企画を提案させていただきます。

入会希望者を常時募集しています。下記の連絡先までお気軽にお問い合わせください！

甘利山ハイキング

霧の中登り始めると山頂到着時には、なんと富士山が顔を出してくれました。



プラレール

今年も会場は二コリでの開催
今年も多くの参加者で
とっても
盛り上がったよ！！

夏まつり

定番のかき氷にヨーヨー釣り、輪投げにスカットボール。今年も、バスボムを作りました。



《今後の予定》

- 10月19日(日) キャリングプラネタリウム～ドームで星空を体験 (老人福祉センター)
- 11月22日(土) とんぼ玉アクセサリー～ふれあい創作活動 (老人福祉センター)
- 12月21日(日) あそびパン作り～お正月飾りを作りましょ！～ (老人福祉センター)
- 1月24日(土) スポーツ吹き矢～今年は講師をお招きして～ (老人福祉センター)
- 2月7日(土) アウトドア～ミニキャンプ第3弾。今年は何を焼く？ (老人福祉センター)
- 3月15日(日) ウィンドウアート～窓ガラス一杯に春を描こう～ (老人福祉センター)

※時間はいずれも10:00~12:00です。活動内容によっては自己負担が出る場合があります。

■問い合わせ

韮崎市社会福祉協議会
事業推進担当 若尾

☎0551-22-6944

✉wakao@nirasaki-shakyo.or.jp

子ども食堂



8月23日(土)に、『にららん♪食堂』とコラボし、老人福祉センター大広間にて夏祭りを開催しました。当日は29名の方にご参加いただき、22名のボランティアさんにご協力いただきました。

美味しいお食事の他、ビンゴ大会やわたあめ、かき氷、あひるすくいなども楽しみ、にぎやかな会となりました。

法人後見事業

法人後見とは、社会福祉法人や社団法人、NPO法人などの法人が成年後見人等になり、ご親族等が個人で成年後見人等に就任した場合と同様に、判断能力が不十分な方の保護・支援を行うことを言います。

法人後見では、法人の職員が成年後見制度に基づく後見事務を担当して行います。担当している職員が何らかの理由でその事務を行えなくなっても、担当者を変更することにより、後見事務を継続して行うことができるという利点があります。

成年後見制度とは

認知症や知的障がい・精神障がいにより「判断能力が不十分な方」に対し、後見人等が本人に代わって法的に支援し、権利を守ることを目的とした制度です。



どんな支援が受けられるのか

- ・財産管理（預貯金などの管理、遺産分割協議などの相続手続など）
- ・身上保護（介護・福祉サービスの利用契約や施設入所・入院の契約締結など）

相談は無料です。

制度・事業に関することや後見人等について分からないことなどがあれば、お問い合わせください。



【お問い合わせ】 法人後見事業担当 TEL 22-6944 FAX 22-6980

日常生活自立支援事業

認知症高齢者、知的障がい・精神障がいのある方などのうち、**判断能力が不十分な方を対象**に、地域において自立した生活が送れるよう、利用者との契約に基づき、**福祉サービスの利用援助**や**日常的金銭管理**などのお手伝いをします。

※ただし、本事業の契約内容について判断ができる能力があると認められる方に限られます。判断ができない場合には**成年後見制度**の利用対象となります。

■ 利用料金

福祉サービス利用の 援助・日常的金銭管理 サービス	1時間以内1,000円 1時間を超えた場合 15分ごとに250円を加算
交通費	1km当たり20円 ※1km未満は切り捨て
書類等預かりサービス (保管料)	月額300円 金融機関の貸金庫を 利用する場合は 実費相当分を追加

まずは、ご相談ください。



【お問い合わせ】
 荏崎市社会福祉協議会
 日常生活自立支援事業担当
 TEL 22-6944
 FAX 22-6980

社協よりお知らせ

生活困窮者自立支援事業

支え愛では、一時的に困窮されているご家庭に、食料品や日用品をお渡ししています。

希望される方は、お電話にてお申し込みください。物品のお渡しは、8:15~17:15ですが、夕方や土曜日の対応も可能です。



一家庭に年3回、それぞれの家族状況に合わせて物品をご用意いたします。

※地域の皆様のご厚意により寄せられた品々があります。在庫によりお渡しする内容が変わる場合があります。



食料品、日用品
随時受付中!

[令和7年6月~令和7年8月報告]

♥寄付をしてくださった方々 [延べ2件]

- ・中田町 井上さん
- ・匿名 1名

♥物品を利用された方 [6件]

- ・葦崎町 1件
- ・中田町 1件
- ・龍岡町 1件
- ・藤井町 1件
- ・穴山町 2件

~寄付のお願い~

現在、食材・日用品が不足しています。お米、缶詰、レトルト食品等は、賞味期限まで2ヵ月以上を残す物、洗剤など、ご家庭の遊休品は未使用の物をご寄付くださいますようお願いいたします。

老人福祉センターまつり

11月27日(木)に、老人福祉センターまつりを開催いたします。

皆さまに楽しんでいただけるよう、屋台、バザー、ゲーム等の他、多くの景品を用意しておりますのでご期待ください。

詳細な内容につきましては、後日ホームページ等でご案内いたします。



お問い合わせ

葦崎市社会福祉協議会 ☎22-6944

葦崎市ふれあいボランティアの会

生きがい広場

- 内容 ボランティア同士の交流や情報交換、周知を目的に、葦崎市で活躍するボランティアの方々が、それぞれの活動を紹介します。最後に素敵な景品が当たる抽選会を行います。
- 日時 令和7年10月21日(火)
13:30~16:00
- 会場 葦崎市老人福祉センター大広間
- 参加対象者 ボランティアに興味のある方、ボランティアを頼みたい方など、どなたでも
- 参加費 無料

第1回山梨いきいきシニアまつり

~人生100年時代を明るく元気に~

専門家による健康チェック、eスポーツ体験、スタンプラリーなどのブース企画が盛りだくさん。特別講演もありご家族で楽しめるイベントです。

- 日時 10月18日(土)
12:00~16:00
- 場所 リッチダイヤモンド総合市民会館
(甲府市)
- 参加料 無料
- 対象者
 - ・市内在住の60歳以上の方
 - ・ひとり親家庭
 - ・ボランティア等活動者
 - ・障がい者とその介護者

■問い合わせ先

山梨県老人クラブ連合会 電話055-254-8688

温かいご厚志ありがとうございました

- ダイナム山梨
葦崎店様
食料品・日用品
266点



- 葦崎桜並木の会様 ジャガイモ 40kg

